

Inquadramento generale

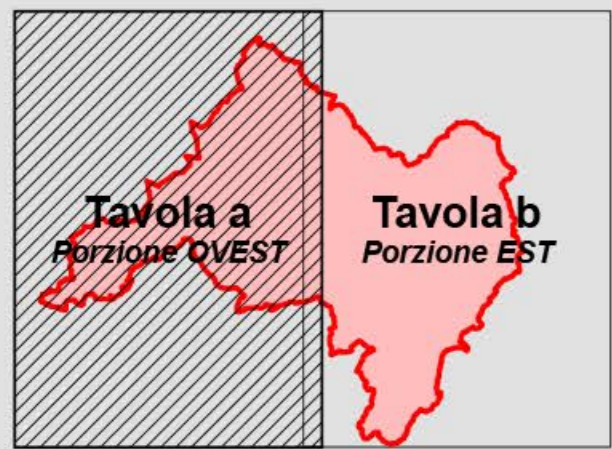

Base cartografica: CTRN in scala 1:5.000 semplificata
 Proiezione: Gauss-Boaga - Datum: Roma40 - Fusco: est
 Scale 1 : 25.000
 0 0,5 1 2 km

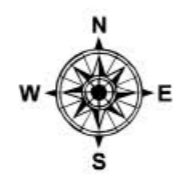
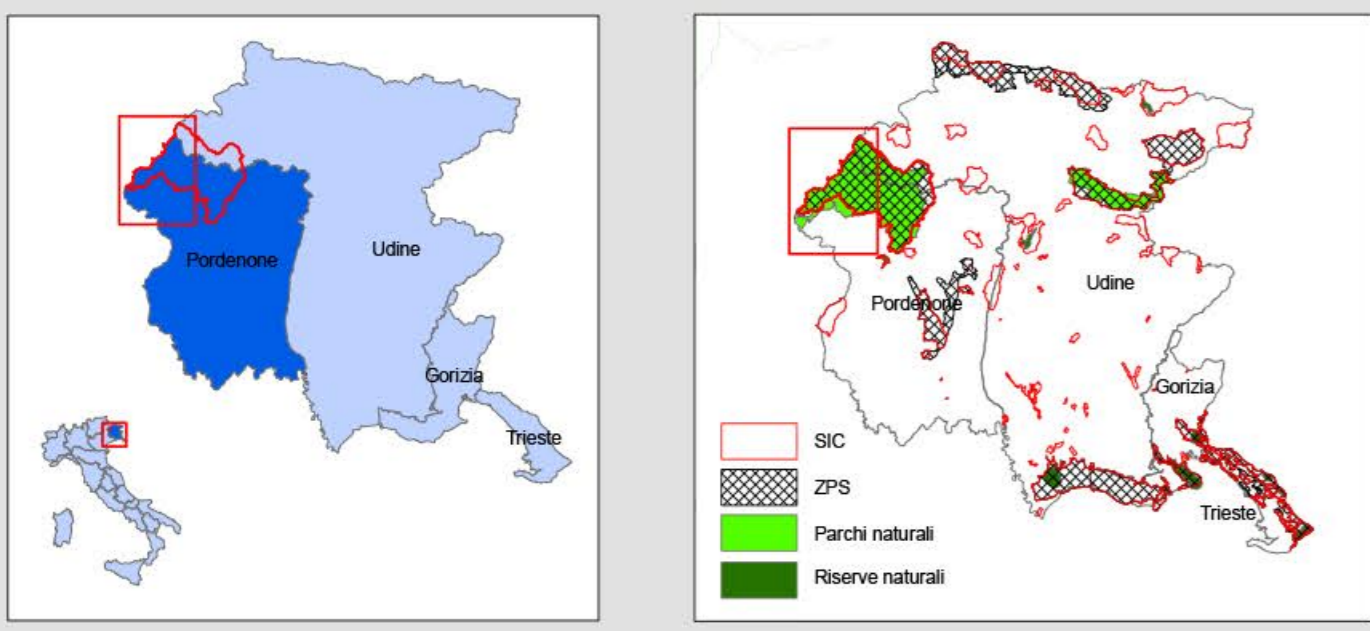
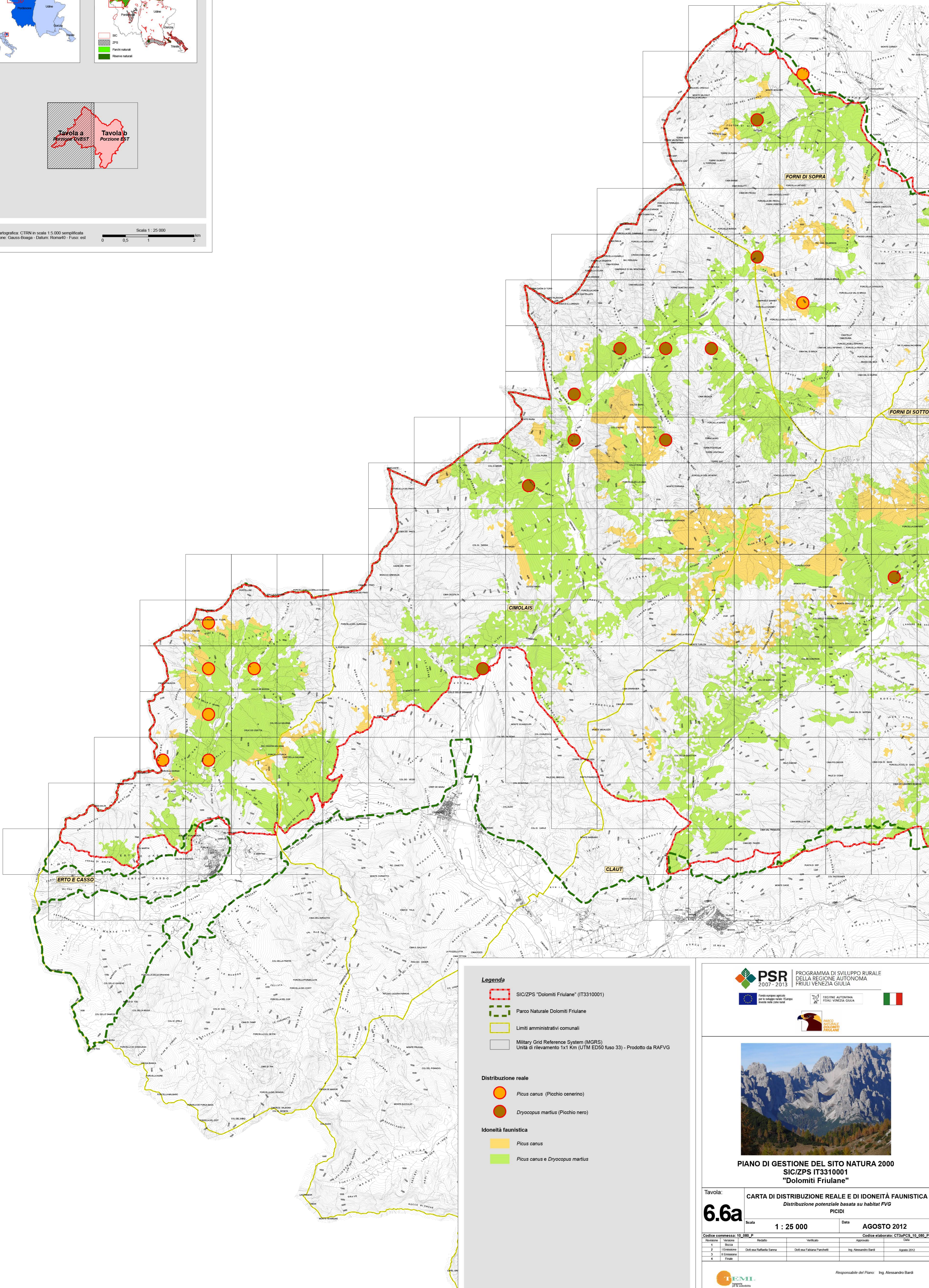

Legenda

- SIC/ZPS "Dolomiti Friulane" (IT3310001)
- Parco Naturale Dolomiti Friulane
- Limiti amministrativi comunali
- Military Grid Reference System (MGRS)
Unità di rilevamento 1x1 Km (UTM ED50 fuso 33) - Prodotto da RAFVG

Distribuzione reale

- Picus canus* (Picchio cinereo)
- Dryocopus martius* (Picchio nero)

Idoneità faunistica

- Picus canus*
- Picus canus* e *Dryocopus martius*



PROGRAMMA DI SVILUPPO RURALE DELLA REGIONE AUTONOMA FRIULI VENEZIA GIULIA



Fondo europeo agricolo per lo sviluppo rurale - FESR (prelievo 2007-2013)



REGIONE AUTONOMA FRIULI VENEZIA GIULIA



PARCO NATURALE DOLOMITI FRIULANE



PIANO DI GESTIONE DEL SITO NATURA 2000 SIC/ZPS IT3310001 "Dolomiti Friulane"

Tavola:	6.6a		
Scala:	1 : 25 000	Data:	AGOSTO 2012
Codice commessa:	19_080_P	Codice elaborato:	CT3aPCS_19_080_P
Revisione	Versione	Redatto	Verificato
1	1	1	1
2	1	1	1
3	1	1	1
4	1	1	1



Responsabile del Piano: Ing. Alessandro Bardi